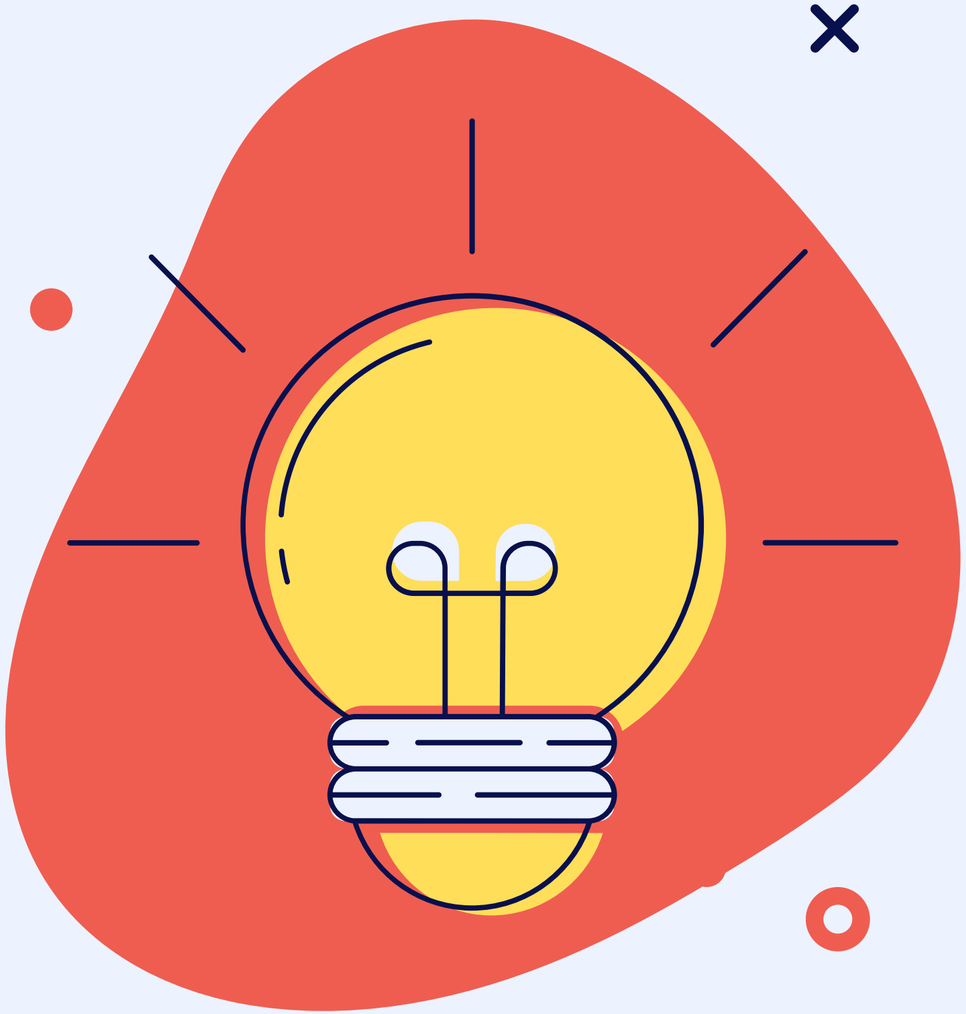

Science Behind Pitch 101

Aprende cómo hacer un pitch para VENDER LO QUE SEA!

@mariestefa

Who's Mari?

- Coordinadora - NEST.Lab x Startups
- Product Owner en KLabs.
- Ingeniera Industrial USFQ.
- Ambassador en Makers.
- Co-Founder del Club de Innovación de la USFQ - Presidenta por 2 años.
- Amante de la innovación, la tecnología, los datos y el mundo de las startups.
- **People-Centric Culture Lover ♥**
- Ganadora del Social Ideas Challenge 2022 en el e-merge américas Miami.

Dream Maker & Life Adventure (:

Amo pensar que un mundo nuevo es posible a través de la educación.

5 cosas
que nadie te dice sobre pitchear

1. Métele huevos - Créete tu propia historia y lo que vendes.
2. Cuenta historias - ¿Qué clase de clavito, clavó Pablito?
3. El Diablo está en los detalles - 3Ds: Double Check, Diseño, Datos.
4. 3Ps: Problem, Product & People Focus.- Cómo armar un Dream Team imparable.
5. La práctica hace al maestro - Horas de vuelo.

Métele huevos - Créete tu propia historia y lo que vendes.

→ **01**

Sacúdete del síndrome del impostor. Si tú no te lo crees, nadie lo va a creer por ti.

→ **02**

Introspección dura y pura: ¿En qué contexto ya has brillado?

→ **03**

¿Quién lo ha hecho antes? ¿En quién me puedo apoyar para lograrlo?

La práctica hace al maestro - Horas de vuelo.

→ **01**

Arma un script - No improvises

→ **02**

Mira muchas referencias

→ **03**

Pon en mute la voz de tu cabeza y solo diviértete!

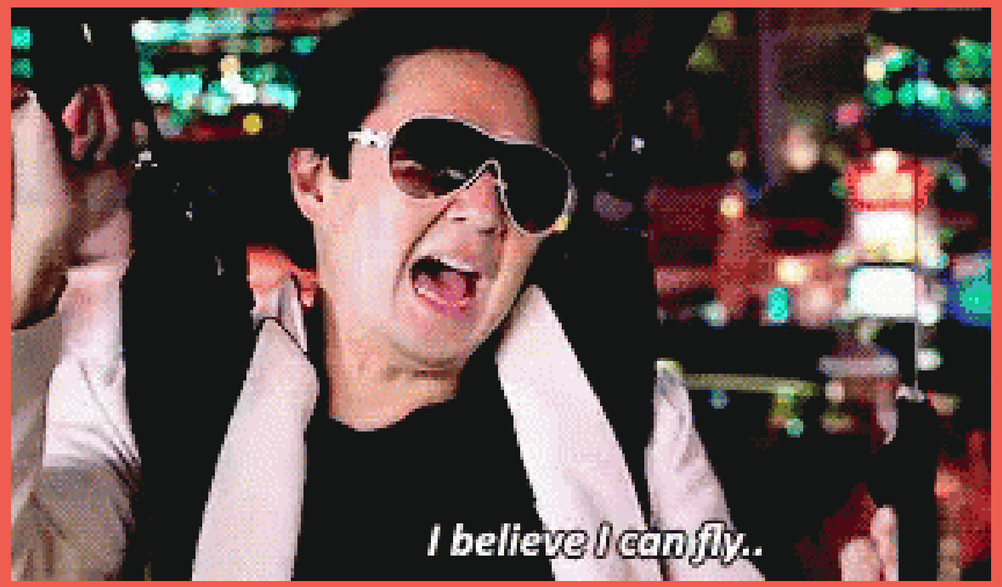

¿Cómo debe ser el pitch?

Un buen pitch no es contar todo, sino explicar con claridad el problema, la solución y por qué su propuesta sí puede funcionar en la vida real.

Qué debe responder su pitch

- ¿Qué problema están resolviendo?
- ¿Por qué ese problema importa al negocio o al usuario?
- ¿Qué hace su solución y cómo funciona?
- ¿Qué evidencia tienen de que sí funciona?
- ¿Cómo la implementarían de forma realista?

¿Qué esperamos ver?

01 - Portada

- Nombre del equipo
- Tag line → Lema → Vendedor

02 - Problema y oportunidad

- Expliquen el reto de forma simple: qué dolor existe, a quién afecta y por qué vale la pena resolverlo.

Estructura base de un buen pitch:

03 - Solución propuesta

- Muestren claramente qué construyeron, cómo se usa y qué la hace valiosa frente a otras opciones.

Deberías poder comunicarlo así:

«Ayudamos a (X) a hacer (Y) haciendo (Z)»

Estructura base de un buen pitch:

04 - Validación

- ¿Cómo validaron la solución?
- ¿Cuáles fueron las suposiciones que les llevaron a esas conclusiones para resolver el problema?

05 - Valor para el negocio

- Conecten su idea con impacto real: ahorro, eficiencia, crecimiento, mejor experiencia o reducción de riesgos.

Estructura base de un buen pitch:

06 - Parte técnica, explicada fácil

- No hace falta complicarlo. Solo deben dejar claro:
- Arquitectura: cómo está organizada la solución
- Seguridad: cómo protegen datos, accesos o información sensible
- Escalabilidad: cómo podría crecer sin romperse

07 - Evidencia

- Presenten demo, resultados, métricas, pruebas o hallazgos que respalden lo que dicen.

Estructura base de un buen pitch:

08 - Viabilidad

- Expliquen por qué su solución sí podría implementarse en un entorno real.

09 - Team

- El equipo debe ser diverso, con enfoque técnico y experiencia y enfoque en el equipo
- Debe sentirse un ADN propio y compromiso de parte del equipo.

10 - Call to action

- Invita a que te conozcan más
- Deja tu información de contacto (Teléfono, correo, LinkedIn, redes sociales de tu empresa?

En simple: su pitch debe demostrar

- Que entienden el problema
- Que su solución tiene sentido
- Que está bien pensada técnicamente
- Que genera valor real
- Que pueden comunicarlo con claridad

Recomendaciones clave

- Usen slides visuales y directos
- Expliquen lo técnico sin exceso de jerga
- Muestren un diagrama simple si aplica
- Justifiquen sus decisiones
- No prometan cosas que no puedan evidenciar

Eviten

- Leer las diapositivas
- Saturar de texto
- Hablar solo de funciones y no del impacto
- Mostrar arquitectura o seguridad sin explicarla
- Hacer afirmaciones sin pruebas

Apps que pueden apoyar

Gamma

NotebookLM

Gracias por tu tiempo!

¿Preguntas, comentarios, sugerencias, reclamaciones?